

Državni arhiv u Splitu
Glagoljaška 18
Split

Sig. HR-DAST-16

Sumarni inventar fonda

**DIREKCIJA POMORSKOG SAOBRAĆAJA (POMORSKA OBLAST SHS) BAKAR,
SPLIT (1919. - 1941.) 1919. - 1941. Knj. 44, kut. 378; 48.0.**

Kratice naslova **DPS**

Izradila: Gordana Tvrđić, viši arhivist

UVOD

Struktura uprave pomorstva na istočnoj obali Jadranskog mora slijedila je burne povijesne promjene na ovom području. O pomorskom dobru, brodovlju, pomorskim putovima, signalizaciji, pomorskom gospodarstvu i pomorskom zakonodavstvu skrbila je u različitim povijesnim razdobljima aktualna vlast na različite načine manje ili više uspješno.

Nakon prestanka francuske vlasti upravu pomorstva na našoj obali u 19. st. preuzima Vlada austrijsko-ilirskog primorja (*Governo del Littorale austro-ilirico*) u Trstu. U sklopu nje djelovala je Centralna pomorska vlada (*Governo centrale marittimo*) koja je upravu nad pomorskim dobrom morala provoditi prema teritorijalno-političkoj podjeli naše obale pod austrijskom vladavinom.

Polovinom stoljeća, nakon revolucionarnih promjena, želeći se konačno dokazati i kao velesila na moru, Austrija provodi velike reforme u upravi pomorstva. Centralna pomorska vlada u Trstu je 1850. god. preustrojena. Postaje dio Ministarstva trgovine i preuzima sve poslove upravne organizacije, sigurnosti i reda na moru, primjene zakona i administrativnih propisa koji se tiču pomorske plovidbe i pomorskog saniteta, kao i evidencije svih podataka o trgovačkoj mornarici. Djelovanjem te institucije započelo je značajno moderno razdoblje povijesti pomorske administracije na našoj obali. Donesen je niz značajnih pomorsko pravnih odredbi, primjenjuju se međunarodna pravila u pomorskom prometu, uvode standardni propisi o sigurnosti i redu u lukama, o baždarenju i o općem signalnom kodeksu u brodarstvu Austro-Ugarske.

Kao posljedica Austro-ugarske nagodbe Centralna pomorska vlada u Trstu se 1870. god. ukida i nastaju dvije institucije koje skrbe o pomorskoj upravi od 1871. god.: 1. Pomorska vlada u Trstu (*Governo marittimo*) za pomorsko područje austrijske uprave i 2. Mađarska pomorska vlada u Rijeci (*Magyar tengéreszeti hatóság; Governo ungarico marittimo*) za ugarsko-hrvatsku obalu.

Izvršni organi tih pomorskih vlada bile su lučke ustanove, a razlikovale su se međusobno prema značaju pojedine luke. Mreža takvih lučkih pomorskih zdravstvenih poglavarstava u većim lukama s odaslanstvima, otpravništva i izloženstvima u manjim lukama, je redovito održavana. Preko nje je Austro-Ugarska veoma učinkovito provodila svoju politiku pomorske uprave.

Nova država koja je nastala na ovom području nakon sloma Austro-Ugarske zadržala je stoga slično ustrojstvo pomorske uprave.

POVIJESNA BILJEŠKA O STVARATELJU FONDA

Završetkom Prvog svjetskog rata i raspadom Austro-Ugarske Monarhije formirana je, odlukom Hrvatskog sabora od 19. 10. 1918. Država SHS. U prosincu iste godine ujedinjuje se sa Srbijom te je tako formirana Kraljevina SHS. Srbija je iz tog rata izašla na strani saveznika i to je bio jedan od razloga što je u sastav nove države ušao i najveći dio hrvatskog primorja, do tada u sklopu bivše monarhije.

Nova država, Kraljevina SHS, pokušava uspostaviti organizaciju pomorske uprave na

novostečenom području formirajući Pomorsku oblast u Rijeci koja je trebala preuzeti funkcije bivše austro-ugarske vlade u Rijeci (*Governo ungarico marittimo*). Međutim, zbog upada talijanskih snaga pod vodstvom D'Annunzia, ovaj pokušaj je urodio neuspjehom.

U isto vrijeme provizorna Pokrajinska vlada u Splitu osniva Povjerenstvo za pomorstvo koje je trebalo preuzeti pomorsku upravu nad neokupiranim dijelovima obale nad kojima je jurisdikciju do tada imala Pomorska vlada u Trstu. Ni ovaj pokušaj instaliranja nove uprave na regionalnoj osnovi nije uspio.

Konačno, sljedeće 1919. godine centralna vlada u Beogradu, tj. njeno Ministarstvo saobraćaja, preuzima kompletnu nadležnost nad pomorskim dobrom koje je stekla ujedinjenjem.

Pri Ministarstvu je osnovano *Odjeljenje za pomorstvo*, a pomorska uprava je postala jedinstvena. Donesena je *Uredba o organizaciji pomorske uprave*¹ kojom je **Pomorska oblast u Bakru** ustanovljena kao jedinstvena upravna vlast za cijelu obalu.

Organizacija *Pomorske uprave u Bakru* je uređena po uzoru na bivšu upravu na tom području (*Pomorske Vlade u Trstu i Rijeci*). Na čelu Pomorske oblasti bio je *direktor* i imala je pet *odjeljenja* koja su vodili *načelnici*. *Direktor* je iste godine donio i naputak o radu arhiva koji se ima skrbiti o spisima koji su nastali djelatnošću ustanove.²

Izvršna tijela bila su *lučka poglavarstva* kojima su podređena lučka *odaslanstva* i *otpravništva*, a koja opet imaju svoja *izloženstva*.

U razdoblju koje slijedi, Pomorska oblast je djelovala uz znatne teškoće. Naime, glavne luke koje su imale željezničke veze sa zaleđem ostale su izvan granica, svi važniji objekti za sigurnost plovidbe na obali i između otoka bili su uništeni, nije bilo brodova za prijevoz, a nova država nije ni znala ni mogla prepoznati prednosti koje joj pomorsko dobro može donijeti.

Tako se sređivanje prilika i uspostavljanje prometa na moru odvijalo sporo tim više što je Italija pokušavala dobiti trajnu kontrolu nad istočnom obalom Jadrana. Neprestano je ometala ionako slabe pokušaje Jugoslavije u uspostavi suvereniteta na sada vlastitoj obali. Konačno, nakon potpisivanja Rapalskog ugovora 1920. god., granica između dvije države je definirana. Jugoslavija je mogla suvereno upravljati obalom i morem od Sušaka pa do ušća Bojane. Italiji je ostala uprava nad Cresom i Lošinjem, gradom Zadrom i otočnim skupinama Lastova i Palagruže.

Tek od tada mogla se pomorska uprava urediti i razvijati pod normalnim okolnostima, te je krajem 1924. godine dobila svoj konačni ustroj. Sjedište Pomorske oblasti premješteno je u sada najveći pomorski grad i luku i dobiva naziv **Direkcija pomorskog saobraćaja u Splitu**. *Direkcija* dakle ima sjedište u Splitu, ali je direktno u sastavu Ministarstva saobraćaja.

Njenim radom koordinira ured pri ministarstvu - *Odjeljenje za pomorstvo* (neko vrijeme *Brodarsko odjeljenje* pa *Pomorsko odjeljenje*). Poslovi ovog ureda bili su: priprema nacрта zakona i donošenje propisa iz upravne oblasti pomorstva, suradnja po pitanjima javnog i privatnog pomorskog prava i međudržavnih ugovora, nadzor i uprava primorskim javnim dobrom, unapređenje brodarstva i brodogradnje, uređenje i održavanje pomorskog prometa, sigurnost plovidbe, pomorske rasvjete i signalizacije, plovnosti morskih putova kanala i ušća rijeka, pomorska lučka i redarstvena služba, pomorska zdravstvena služba, pomorsko ribarstvo i

¹ Službene novine Kraljevstva SHS br. 95 od 18.09.1919.

² Državni arhiv u Splitu, Sig. HR-DAST-16, Serija 2.1., br. 45/2; spis br. 5900.

ribarska policija, baždarenje brodova, nadzor nad brodogradnjom, nadzor nad brodskim kotlovima i motorima, projektiranje, građenje i održavanje luka, pristaništa i drugih objekata na moru, socijalna zaštita pomoraca, stručna nastava i osposobljavanje pomoraca, suradnja kod rješavanja turističkih i drugih pitanja gospodarstvenog razvoja na primorju.

Sve gore navedene poslove obavljala je neposredno na obali *Direkcija pomorskog saobraćaja u Splitu* kao središte sveukupne izvršne službe. Na čelu joj je bio direktor, i činili su je:

- Opći odjel s personalnim, administrativno pravnim, ribarskim i računskim odsjekom.
- Brodarski odjel s nautičkim, saobraćajnim i odsjekom za sigurnost plovidbe.
- Građevinski odjel s odsjecima za održavanje i građenje, te revizionim i geodetskim odsjekom.
- Mašinsko-brodograđevni odjel s odsjecima: mašinsko-brodograđevnim, za inspekciju parnih kotlova, za održavanje i pogon plovni objekata.³

Postojao je i vojni odsjek čiji šef je bio delegat ratne mornarice.

Direkcija pomorskog saobraćaja u Splitu bila je više nadležstvo cijeloj mreži upravnih administrativnih teritorijalnih jedinica na koje je bila razdijeljena obala. Bila su to *Lučka poglavarstva* u Sušaku, Šibeniku, Splitu, Dubrovniku i Meljinama (poslije Kotoru). Poglavarstvima su bili podređeni *lučki uredi* u većim mjestima, a u manjim *lučka zastupništva*. Kasnije, lučka poglavarstva postaju *lučke kapetanije I. reda*, a lučki uredi *lučke kapetanije II. reda*. Na području Lučke kapetanije Sušak I. reda bile su 4 lučke kapetanije II. reda i 12 lučkih zastupništava. Šibenskoj Lučkoj kapetaniji I. reda bile su podređene 3 lučke kapetanije II. reda i 19 lučkih zastupništava, splitskoj 9 lučkih kapetanija II. reda i 20 lučkih zastupništava, dubrovačkoj 4 lučke kapetanije II. reda i 15 lučkih zastupništava i na kraju teritorij Lučke kapetanije I. reda Meljina bio je pokriven s 3 lučke kapetanije II. reda i 8 lučkih zastupništava (slika 1.).

³ Struktura unutarnjeg ustrojstva Direkcije s detaljima o broju i zvanjima zaposlenih nalazi se u: *Budžetu državnih rashoda i prihoda Kraljevine SHS za 1924/25. god.*, str. 440, Ministarstvo financija Kraljevine SHS, Državna štamparija Sarajevo 1924.

**STRUKTURA POMORSKE UPRAVE KRALJEVINE SHS/KRALJEVINE JUGOSLAVIJE OD 1919. god.
DO 1941. god.**

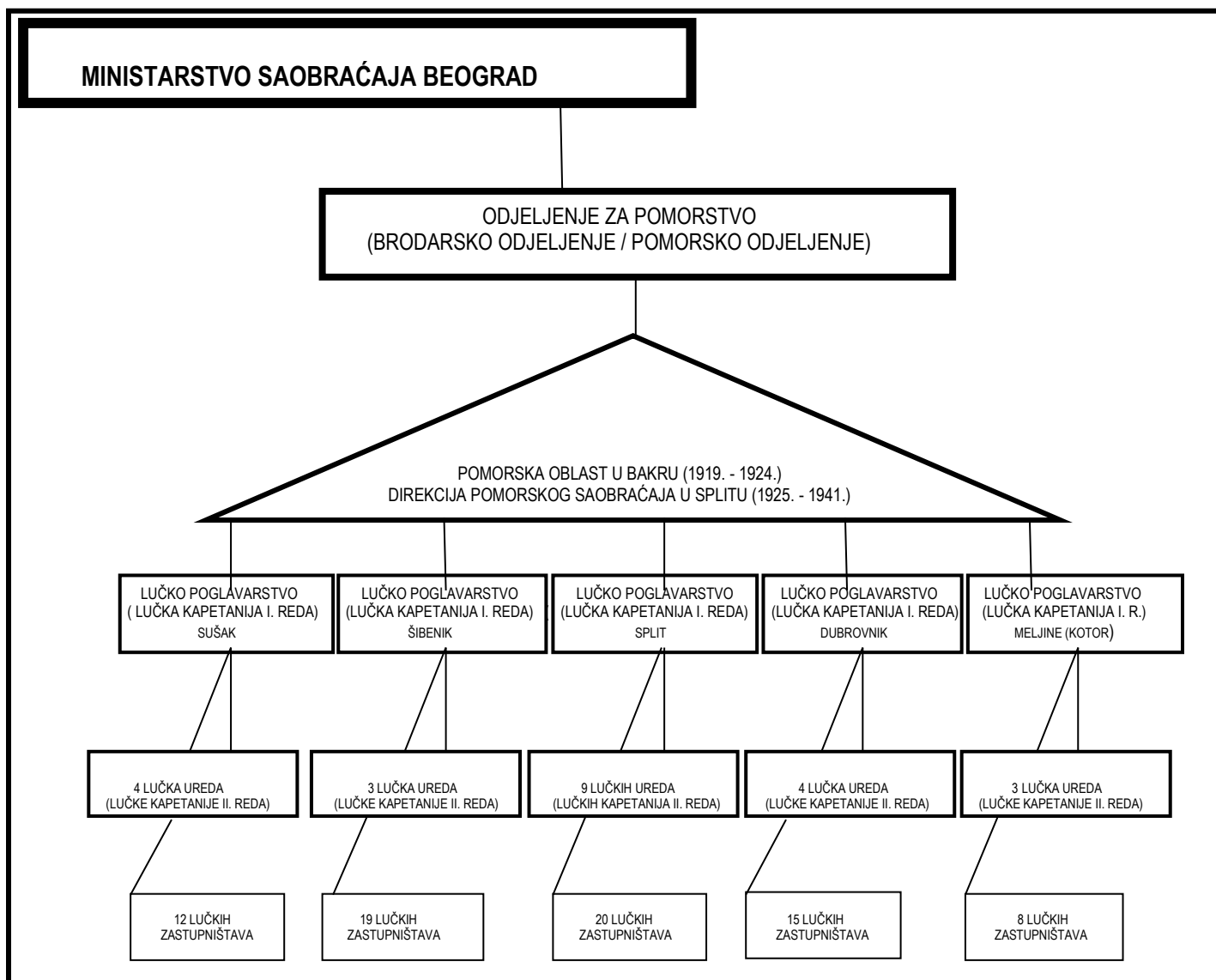

Slika 1.

Pomorsko sanitetsku službu obavljale su također lučke kapetanije po nuputcima sanitetskog referenta čije sjedište je bilo u *Direkciji*.

Direkciji je dodijeljen i državni veterinar županije, kasnije banovine u Splitu koji je nadzirao veterinarsku službu u svim lukama i pograničnim veterinarskim stanicama u kojima se ova obavljala.

Direkcija je o građenju i održavanju luka skrbila pomoću 4 pomorsko građevinske

sekcije, čija su se područja uglavnom poklapala s područjima lučkih kapetanija I reda. Jedino je dubrovačka sekcija pokrivala i područje Meljina, a zbog posebne potrebe održavanja plovnosti Neretve postojalo je i posebno Pomorsko građevinsko zastupništvo u Opuzenu.

O sigurnosti plovidbe *Direkcija* je skrbrila održavajući 38 čuvanih svjetionika, 292 automatska lučka i obalna svjetla, sve oznake na opasnim mjestima na moru, plutače i slične objekte. Za navedene potrebe u Splitu je osnovana radionica. Uređen je i poseban brod radionica za održavanje rasvjete i signalizacije, te nabavljen i specijalni brod za spašavanje, tegljenje i gašenje požara.

Direkcija je nastavila upravljati i *Pomorskom uboškom zakladom*, koja je postojala i ranije i čijim su fondovima upravljale pomorske vlade u Trstu i Rijeci. Iz te je zaklade prema posebnom pravilniku dodjeljivana redovita ili jednokratna pomoć ugroženim pomorcima, odnosno njihovim obiteljima.

Za unapređenje ribarstva postojala je stalna ribarska savjetodavna komisija. Presjedao joj je direktor *Direkcije*, a članovi su bili referenti i po dva stručna delegata iz svake lučke kapetanije I reda.

Stručna pomorska nastava i usavršavanje pomoraca provodilo se održavanjem redovitih tečajeva i stručnih ispita za nautičare, strojare i radiotelegrafiste.

Pomorske škole nisu bile u nadležnosti *Direkcije*, osim *Mornarske škole* s internatom u Korčuli (neko vrijeme *Mornarska škola - Kraljević Tomislav*) koja je pripremala mladež za sve grane palubne strojarske i opće službe na brodovima te za lučku i službu na svjetionicima. Štićenici škole su bila uglavnom djeca pomoraca, posebno onih stradalih na moru.

Direkcija je po nuputcima ministarstva vodila brigu i o unapređenju trgovačke mornarice te s obzirom na razvedenost obale i o održavanju velike mreže stalnih i redovitih parobrodskih pruga. U tu svrhu, *Direkcija* je sklapala dugoročne ugovore s tadašnjim brodarskim poduzećima koja su uz određenu državnu nadoknadu i obvezu proširivanja flote relativno dobro obavljala tu djelatnost.

Po uzoru na ranije pomorske vlade, *Direkcija* je izdavala *Pomorski godišnjak* (od 1926. do 1939./40. godine) koji je donosio niz korisnih podataka o pomorstvu i pomorskoj upravi.

Svu navedenu djelatnost *Direkcija* je redovito obavljala i nije bitno mijenjala svoju strukturu do 1941. godine⁴. Te godine Jugoslavija je okupirana i njezin teritorij podijeljen članicama Trojnog pakta. Odjeljenje za pomorstvo pri Ministarstvu saobraćaja u Beogradu je prestalo s radom jer novostvorena država Srbija nije imala mora. Veliki dio teritorija, do tada pod nadležnošću *Direkcije*, pripao je Italiji i postao Talijanska provincija. *Direkciju pomorskog saobraćaja* u Splitu 23. 04. 1941. preuzima talijanska uprava, te postaje nova ustanova u novoj državi pod nazivom *R. Direzione Marittima della Dalmazia*.

⁴ Reorganizacijom Ministarstva saobraćaja 1927. (Službene novine saobraćajnih ustanova Kraljevine SHS, br. 10 str .5, 1927. god.) bili je predviđeno spajanje pomorstva riječnog saobraćaja u jednu upravu Pomorstva i Rečnog Saobraćaja. Ali ta odluka stvarno nije nikada primijenjena, osim u jednom vrlo kratkom razdoblju 1935. godine, tako da je spomenuta Uprava, iako joj je naziv ostao nepromijenjen, obavljala nadležnost samo nad riječnim saobraćajem.

POVIJEST FONDA

Arhivsko gradivo nastalo djelatnošću *Direkcije pomorskog saobraćaja* upisano je u Opći inventar Državnog arhiva u Splitu pod brojem 16. Gradivo je preuzeo DAST u dva navrata.

Arhiv je prvi put preuzeo veću količinu gradiva 1952. godine⁵ od Uprave pomorstva srednjeg Jadrana, tj. 385 svežnjeva spisa i 23 sveska, za razdoblje od 1919. - 1950. Isto je do tada bilo smješteno u zgradi Lučke kapetanije Split. Gradivo je bilo nesređeno i od tadašnjeg vlasnika smatrano nevrijednim. U arhivu se zato odmah pristupilo identifikaciji i odabiranju. Gradivo je bilo rasuto, parcijalno i bez pomoćnih knjiga te je ovaj pokušaj sređivanja ostao samo na sumarnoj kronološkoj identifikaciji.⁶

Arhiv je drugi put preuzeo gradivo *Direkcije pomorskog saobraćaja* 14.06.1983. godine.⁷ Zaprimljeno je 745 svežnjeva spisa i 34 kom. knjiga za razdoblje od 1920.-1945. Gradivo je godinama bilo smješteno u podrumu Lučke kapetanije Split, o njemu nitko nije skrbio niti je nad njim provedeno škartiranje.

Konačno sređivanje i odabiranje cjelokupnog gore navedenog gradiva započelo je 1994. godine. Zbog preseljenja DAST-a rad je prekinut na duže od godinu dana. Na tim poslovima radio je jedan viši arhivist uz povremenu pomoć jednog arhivskog tehničara.⁸

Poslije identifikacije i odabiranja utvrđeno je kako je gradivo nastalo djelatnošću više stvaratelja.⁹ Izvršeno je stoga razgraničenje gradiva na više fondova. Stvaratelj najvećeg dijela (oko 90%) je *Direkcija pomorskog saobraćaja u Splitu* te se najprije pristupilo sređivanju toga fonda i izrađen je ovaj sumarni inventar.

SADRŽAJNA FIZIONOMIJA FONDA

Nakon odabiranja i sređivanja gradiva fonda *Direkcija pomorskog saobraćaja u Splitu (Pomorska oblast SHS Bakar) (1919 - 1941)* utvrđeno je da se isti sastoji od sljedećih tehničkih jedinica: 44 kom. knjiga, 377 kutija spisa i 1 kutije tiskanog materijala, odnosno 48 m/d arhivskog gradiva pisanog većim dijelom na srpskom i manjim na hrvatskom jeziku. Fond je podijeljen na tri serije: **1. KNJIGE, 2. SPISI, 3. TISAK.**

⁵ Knjiga primljene arhivske građe, DAST, str. 4, red.br. 3.

⁶ Vidi: *Zapisnik o izvršenom postupku škartiranja u fondu "Direkcija pomorskog saobraćaja"* Protokolarni spis br. 99/1, 15.03.1963. Državni arhiv u Splitu. (Odluke iz zapisnika nisu provedene. Gradivo nije bilo škartirano, te je postupak identifikacije pri konačnom sređivanju morao biti ponovljen.)

⁷ Knjiga primljene arhivske građe, DAST, str. 214, red.br. 323.

⁸ U DAST-u, u Odjelu za sređivanje gradiva, uz tri arhivista radi samo jedan arhivski tehničar i to tek od 1995. god.

⁹ Osim *Direkcije pomorskog saobraćaja 1919 - 1941.* to su: *R. Direzione Marittima della Dalmazia 1941 - 1944.; Pomorsko zapovjedništvo Split 1944.; Uprava pomorstva Split 1945 - 1947.*

Prva serija: KNJIGE

Sadrži 44 sveska knjiga koje su s obzirom na sadržaj podijeljene u više podserija, a unutar svake podserije je uspostavljen kronološki red. Međutim, gledano u cijelosti sačuvano je jako malo knjiga s obzirom na ukupnu količinu gradiva fonda. Niti jedna od podserija nema potpuni kronološki kontinuitet, a i sadržajna struktura knjiga je parcijalna.

Na prvom mjestu je, posebno vođen, urudžbeni zapisnik Vojnog odsjeka koji je postojao pri *Direkciji*. U taj registar upisivani su spisi koji se odnose na evidencije, promjene u evidencijama (vojni kartoni) i raspored pričuvnog vojnog osoblja u nadležnosti *Direkcije*.¹⁰

Slijede abecedna kazala, stvarna i osobna. To su pomoćne knjige u koje su spisi bili upisivani pri otpremi u arhiv *Direkcije*. Imale su nekoliko rubrika (broj varira od godine do godine): ime stranke, broj podneska, predmet, poslovni broj, glavni broj, itd. Knjige su velikog obujma. Za svaku godinu ima između dvadeset i trideset tisuća upisa, ali zbog nepostojanja glavnih registara, vrlo je teško, gotovo nemoguće, pomoću ovih knjiga doći do traženog spisa.

Zatim, tu je knjiga čiji sadržaj sačinjava detaljni zapisnik konferencije održane pri *Direkciji* 1931. godine, na kojoj su doneseni zakonski prijedlozi o normiranju broja posade, palube i stroja na brodovima tadašnje jugoslavenske trgovačke mornarice.

Od knjiga evidencija sačuvana je samo jedna, ali je kronološki opsežna. To je knjiga upisa prekršaja učinjenih na moru od 1929. - 1941. godine. Knjiga sadrži nekoliko rubrika iz kojih možemo iščitati ime i prezime prekršitelja, nacionalnost istog, vrstu prekršaja, novčanu ili zatvorsku kaznu, utjeran iznos, itd.

Direkcija je, kao što je već rečeno, skrbila i o građevnom održavanju luka i svjetionika pa su tako sačuvani i građevni dnevnic tih radova. U ovoj podseriji nalazi se 12 svezaka koji su pronađeni kao posebno izdvojeni. Međutim, ovakve građevne dnevnik češće nalazimo u seriji spisa koja slijedi, jer su obično dio većeg predmeta i imaju njegov registraturni broj.

Od računskih knjiga identificirana su samo dva sveska dnevnika glavne blagajne *Direkcije*, te su sačuvane kao posljednja podserija knjiga.

Druga serija: SPISI

Serija se sastoji od 377 kutija spisa (39m/d) koji su raspoređeni u četiri podserije. Struktura spisa je sadržajno i kronološki uglavnom cjelovita.

Tijekom identifikacije, među spisima iz 1920. god. pronađen je napatok o preustroju opće pisarnice i vođenju arhiva¹¹, koji je naredbom propisao upravitelj ustanove. Iz napatka se može rekonstruirati osnovna struktura pismohrane stvaratelja. Svi spisi, primljeni i odaslani, morali su najprije proći komplicirani put protokoliranja kroz glavnu pisarnicu, a isti je bio detaljno propisan napatkom. Zatim su spisi prosljeđivani u arhiv stvaratelja. U arhivu su se svakom pridošlom

¹⁰ Glavni registri odnosno urudžbeni zapisnici glavne pisarnice koji bi trebali sačinjavati prvu podseriju nisu nikada zaprimljeni u Arhiv, iako je iz strukture gradiva očevidno da su bili vođeni.

¹¹ Vidi bilješku br. 2.

spisu pridruživali svi prethodni spisi koji su se za njega mogli sadržajno vezati te se tako formirao predmet s jednim glavnim brojem. Ovako formirani predmeti umetali su se u, za tu svrhu posebno izrađene, kartonske fascikle. Predmeti su konačno odlagani u arhiv po tematskim skupinama koje su se označavale rimskim brojevima. Tematske skupine su detaljno opisane u naputku i bilo ih je četrnaest. Bilo je propisano voditi i brojno kazalo tematskih skupina koje, nažalost, nije sačuvano.

Iz strukture spisa očividno je da su to većinom upravo oni koji su bili već odloženi u arhiv stvaratelja. Spisi su stoga sređeni na način da je u osnovi rekonstruirano stanje arhiva stvaratelja (odlaganje predmeta po skupinama) s nužnim intervencijama koje diktiraju principi arhivističkog sređivanja.

Naime, pri sređivanju se moralo izvršiti i odabiranje jer stvaratelj nije nikada primjenjivao kriterije odabiranja i izlučivanja, a moralo se srediti i gradivo koje nije bilo vezano u predmete s oznakom skupine tj. na koje se nisu mogla primijeniti pravila iz spomenutog naputka.

Tako prva podserija sadrži spise općeg karaktera nastale prije donošenja navedenog naputka. Ovi spisi su također vezani po sadržaju u predmete, ali bez oznaka skupine. Predmeti su složeni kronološki odnosno od najmanjeg do najvećeg glavnog broja. Nastali su tijekom 1919. i 1920. godine, tj. prvih godina rada stvaratelja te je zbog njihove važnosti izrađen popis ovih predmeta.¹²

U drugoj podseriji su predmetni spisi odlagani u arhiv stvaratelja točno prema spomenutom naputku. Odlagani su po tematskim skupinama, a unutar skupine kronološki, odnosno od manjeg glavnog broja prema većem. Dakle, ključ za prepoznavanje sadržaja predmeta je poznavanje sadržaja pojedine skupine, stoga ćemo ovdje citirati klasifikaciju skupina točno kako to propisuje naputak:

I. *admin., proračun, socijalna skrb, konzulati, upotreba i kontrola zakona, lučko redarstvo;*

II. *plovidba, subvencije, tarife, registracija, lučke i konzularne pristojbe, lučka skladišta, statistika, brodarski ugovori, međunarodno pomorsko pravo;*

III. *obala* (molbe i rješenja o davanju koncesija na pomorsko javno dobro);

IV. *ribarstvo;*

V. *zdravstvo;*

VI. *obnarođenje, priprema zakona, izdanja;*

VII. *svjetionici, signalizacija, plutače;*

VIII. *naut. nastava, kvalificiranje i evidencija pomoraca*

IX. *nautički zakoni i propisi, baždarenje, pom. karte, hidrografički poslovi, naut. Izdanja, uprava*

¹² Zbog nepostojanja glavnog protokola i oznake tematske skupine na svakom predmetu ovo je bio jedini način na koji se moglo ukazati na njihov sadržaj. Navedeni popis se kao prilog može pronaći na kraju inventarnog popisa fonda.

državnih brodica;

X. gradnja i održavanje luka i lučkih uređaja, svjetionika i pomorskih znakova.

XI. pregledavanje kotlova, tehnički poslovi državnih brodica, nadzor nad brodogradnjom;

XII. strojarska nastava, kvalificiranje strojara;

XIII. računi;

XIV. inventar, tiskanice, nabavke.

U trećoj podseriji spisa koja je po količini gradiva najveća nalaze se također predmetni spisi i to iz razdoblja od 1924. do 1941. godine. Sjedište ustanove je 1924. god. premješteno u Split. Ime joj je promijenjeno u *Direkcija pomorskog saobraćaja*, ali joj je teritorijalna i stvarna nadležnost ostala ista.

Količina gradiva koje je nastajalo njezinom djelatnošću naglo se povećala (bilježi se godišnje preko 30.000 brojeva spisa). Povećavao se tako postupno, iz godine u godinu i broj tematskih skupina po kojima su predmeti bili odlagani u arhiv, te je uz već navedenih četrnaest nastalo još nekoliko. Broj tematskih skupina se konačno zaustavio na dvadeset dvije.

Potrebno je napomenuti da u te novonastale skupine spadaju najvećim dijelom spisi koje smo definirali kao registraturno gradivo i nisu odabrani za čuvanje. Bujanje administracije glavni je uzrok ovoj pojavi. Svako, pa i najmanje potraživanje zaposlenih ili stranaka, bilo da se radi o molbi za godišnji odmor, socijalnu pomoć, liječničku skrb, besplatne vozne karte, razna uvjerenja, potvrde itd. moralo je proći vrlo komplicirani centralizirani protokolarni put, da bi sve te zamolbe skupa sa priložima i rješenjima, bile na kraju također u obliku predmeta odložene u arhiv. Sačuvano je ipak za svaku skupinu nekoliko oglednih primjeraka ovakvih predmeta.

Izvorni napatuk o sadržaju novih tematskih skupina nije pronađen, ali u osnovi su sadržaji novih skupina ipak definirani (unatoč relativnoj raznolikosti sadržaja predmeta koji su označeni istim brojem skupine) i to na sljedeći način:

XV. sumarni iskazi s raznih područja djelatnosti ustanove, pravilnici o djelatnosti ustanove, dezerteri, politička zbivanja;

XVI. platni spiskovi, platni podaci o zaposlenima;

XVII. disciplinski postupci za zaposlene, skupljanje podataka za statistička izdanja, nabava opreme i potrošnog materijala, sumarne financije i sve ostalo što nije moglo biti po sadržaju uklopljeno u već navedene skupine;

XVIII, XIX, XX, XXI. razne zamolbe zaposlenih s priložima i rješenjima, osobnici zaposlenih raznih kategorija;

XXII. radiotelegrafija - podaci o signalnim i radiotelegrafskim zovnim znakovima brodova, tečajevi za radiotelegrafiste.

U posljednjoj, odnosno četvrtoj, podseriji spisa nalaze se razni statistički podaci o

brodovlju i pomorskom prometu na područjima u nadležnosti *Direkcije*. Spisi su sadržajno i kronološki parcijalni osim za godine 1925. i 1926. gdje su svi podaci u obliku brošure sistematski i tabelarno predočeni.

Treća serija: TISAK

Visoki rang stvarne nadležnosti i veličina područja teritorijalne nadležnosti ustanove, diktirali su potrebu tiskanja velikog dijela dokumenata nastalih njezinom djelatnošću u obliku brošura. Tako ovdje možemo naći tiskane ugovore o organizaciji pomorskog prometa koje je *Direkcija* sklapala s brodarskim poduzećima, zapisnike konferencija koje je organizirala, razne pravilnike, objave, vozne redove brodova i sl.

U periodici se nalazi nekoliko izdanja *Službenih novina Saobraćajnih Ustanova Kraljevine SHS*, koje je započelo izdavati *Ministarstvo Saobraćaja* 1925. godine kao svoje javno glasilo. U njima možemo naći niz službenih odluka i obavijesti u vezi *Direkcije*.

KLASIFIKACIJSKA SHEMA OBRADE FONDA:**DIREKCIJA POMORSKOG SAOBRAĆAJA (POMORSKA OBLAST SHS) BAKAR,
SPLIT (1919.-1941.) 1919.-1941. Knj. 44, kut. 378; 48.0.**

		Redni brojevi tehničkih jedinica
1.	KNJIGE	1.-44.
1.1.	Registraturna pomagala	1.-27
1.1.1.	Urudžbeni zapisnici	1.
1.1.2.	Kazala	2.-27.
1.2.	Knjige zapisnika	28.
1.3.	Knjige evidencije	29.
1.4.	Građevni dnevnici	30.-42.
1.5.	Računske knjige	43.-44.
2.	SPISI	45.-423.
2.1.	Predmetni spisi Pomorska oblast SHS Bakar (1919.-1920.)	45.
2.2.	Predmetni spisi po skupinama Pomorska oblast SHS Bakar (1920.-1924.)	46.-101.
2.3.	Predmetni spisi po skupinama Direkcija pomorskog saobraćaja Split (1925.-1941.)	102.-422.
2.4	Statistika	422.
3.	TISAK	422.
3.1.	Brošure	422.
3.2.	Periodika	422.

SUMARNI INVENTARNI POPIS

1.	2.	3.	4.
Redni broj tehničke jedinice	Naziv - vrsta arhivskog gradiva	Raspon god. arh. gradiva	Bilješke
1. Knjige			
1.1. Registraturna pomagala			
1.1.1. Uručbeni zapisnici			
1.	Uručbeni zapisnik „Vojnog odsjeka“	1936.-1939.	
1.1.2. Kazala			
2.	Abecedno kazalo spisa (stvarno i osobno)	1923.	
3.	Abecedno kazalo spisa (stvarno i osobno)	1924.	
4.	Abecedno kazalo spisa (stvarno i osobno)	1925.	
5.	Abecedno kazalo spisa (stvarno i osobno)	1926.	
6.	Abecedno kazalo spisa (stvarno i osobno)	1927.	
7.	Abecedno kazalo spisa (stvarno i osobno)	1928.	
8.	Abecedno kazalo spisa (stvarno i osobno)	1929.	
9.	Abecedno kazalo spisa (stvarno)	1930.	
10.	Abecedno kazalo spisa (osobno)	1930.	

11.	Abecedno kazalo spisa (stvarno i osobno)	1931.	
12.	Abecedno kazalo spisa (stvarno)	1934.	
13.	Abecedno kazalo spisa (osobno)	1934.	
14.	Abecedno kazalo spisa (stvarno i osobno)	1935.	
15.	Abecedno kazalo spisa (stvarno i osobno)	1936.	od A do O
16.	Abecedno kazalo spisa (stvarno i osobno)	1936.	od P do Ž
17.	Abecedno kazalo spisa (stvarno i osobno)	1937.	od A do L
18.	Abecedno kazalo spisa (stvarno i osobno)	1937.	od M do Ž
19.	Abecedno kazalo spisa (stvarno)	1938.	od A do L
20.	Abecedno kazalo spisa (stvarno)	1938.	od M do Ž
21.	Abecedno kazalo spisa (osobno)	1938.	
22.	Abecedno kazalo spisa (stvarno i osobno)	1939.	od M do Ž
23.	Abecedno kazalo spisa (stvarno)	1940.	od A do L
24.	Abecedno kazalo spisa (stvarno)	1940.	od M do Ž
25.	Abecedno kazalo spisa (osobno)	1940.	
26.	Abecedno kazalo spisa (osobno)	1941.	
27.	Abecedno kazalo spisa (stvarno)	1941.	
1.2. Knjige zapisnika			

28.	Zapisnik konferencije o utvrđivanju pravila za normiranje broja posade palube i stroja na brodovima jugoslavenske trgovačke mornarice.	1931.	
1.3. Knjige evidencije			
29.	Evidencije učinjenih prekršaja na moru	1929.-1941.	
1.4. Građevni dnevnici			
30.	Izgradnja obale u Bakru	1922.	
31.	Izgradnja obale u Kotoru	1925.	
32.	Izgradnja pristaništa u Krilu	1929.	
33.	Izgradnja skladišta na Bačvicama u Splitu	1929.	
34.	Osiguranje nasipa rijeke Neretve	1929.	
35.	Uređenje vijećnice <i>Direkcije.....</i> u Splitu	1929.	
36.	Iskop luke u Metkoviću	1930.	
37.	Iskop luke u Metkoviću	1930.	
38.	Popravci svjetionika u Stončici - Vis	1930.	
39.	Izgradnja lukobrana u Supetru	1931.	
40.	Popravak svjetionika Sv. Petar - Makarska	1931.	
41.	Bojadisanje željeznog mosta u Opuzenu	1934.	
42.	Popravak obale ispred solane u Pagu	1938.	

1.5. Računske knjige			
43.	Dnevnik kase glavne blagajne	1923/24.	
44.	Dnevnik kase glavne blagajne	1926/27.	

2. Spisi					
2.1. Predmetni spisi - Pomorska oblast SHS Bakar (1919.-1920.)					
1. Redni broj tehničke jedinice.		2. Naziv - vrsta arhivskog gradiva.	3. Raspon god. arh. Gradiva.	4. Bilješke.	
Kutija.	Košuljica			Oznaka predmetne skupine	Glavni broj predmetnog spisa (dosjea)
45.	1.	Predmetni spisi - dosjei	1919.	Vidi prilog 1 sumarnog inventara	323;344
	2.	Predmetni spisi - dosjei	1920.		118/10857
2.2. Predmetni spisi po skupinama - Pomorska oblast SHS Bakar (1920.-1924.)					
46.	1.	Predmetni spisi - dosjei	1920.	I	5027/5390
47.	1.	Predmetni spisi - dosjei	1920.	I	5500/10463
	2.			II	5084/8929

48.	1.	Predmetni spisi - dosjei	1920.	III	5001/8563
	2.		1920.	VIII	5318/8145
	3.		1921.	I	1/9272
49.	1.	Predmetni spisi - dosjei	1921.	II	5/4481
	2.		1921.	III	51/7143
50.	1.	Predmetni spisi - dosjei	1921.	V	32/6315
	2.		1921.	VII	5654
	3.		1921.	VIII	98/4151
	4.		1921.	X	3/1866
51.	1.	Predmetni spisi - dosjei	1921.	X	2564
52.	1.	Predmetni spisi - dosjei	1921.	X	1897/9907
	2.		1921.	XI	54/4694
	3.		1921.	XII	958/3036
53.	1.	Predmetni spisi - dosjei	1922.	I	243/8671
	2.		1922.	II	12/50
54.	1.	Predmetni spisi - dosjei	1922.	II	67/804
55.	1.	Predmetni spisi - dosjei	1922.	II	806/1629
56.	1.	Predmetni spisi - dosjei	1922.	II	1664/9137
57.	1.	Predmetni spisi - dosjei	1922.	III	756/10102

58.	1.	Predmetni spisi - dosjei	1922.	IV	401/8006
	2.		1922.	V	1913
	3.		1922.	VII	6734
	4.		1922.	VIII	100-10212
	5.		1922.	X	310-518
59.	1.	Predmetni spisi - dosjei	1922.	X	535/9162
	2.		1922.	XI	332/3977
	3.		1922.	XIV	3652/9596
60.	1.	Predmetni spisi - dosjei	1923.	I	55/2192
61.	1.	Predmetni spisi - dosjei	1923.	I	3126/9027
			1923.	II	4/301
62.	1.	Predmetni spisi - dosjei	1923.	II	334/509
63.	1.	Predmetni spisi - dosjei	1923.	II	545/2108
64.	1.	Predmetni spisi - dosjei	1923.	II	2075/3061
65.	1.	Predmetni spisi - dosjei	1923.	II	3171/5452
66.	1.	Predmetni spisi - dosjei	1923.	II	5473/11997
67.	1.	Predmetni spisi - dosjei	1923.	II	12666/13028
	2.		1923.	III	74/1390
68.	1.	Predmetni spisi - dosjei	1923.	III	1894/2691
69.	1.	Predmetni spisi - dosjei	1923.	III	2885/2625
70.	1.	Predmetni spisi - dosjei	1923.	III	3075/3802
71.	1.	Predmetni spisi - dosjei	1923.	III	3964/4911
	2.		1923.	V	212/12110
	3.		1923.	VI	9241

	4.		1923.	VIII	305/3545
72.	1.	Predmetni spisi - dosjei	1923.	VIII	435, 3678/10359
73.	1.	Predmetni spisi - dosjei	1923.	X	71/1813
74.	1.	Predmetni spisi - dosjei	1923.	X	1812/3656
75.	1.	Predmetni spisi - dosjei	1923.	X	3759/4561
76.	1.	Predmetni spisi - dosjei	1923.	X	4816/5595
77.	1.	Predmetni spisi - dosjei	1923.	X	5990/9506
78.	1.	Predmetni spisi - dosjei	1923.	X	9903/12787
	2.		1923.	XI	13/2120
	3.		1923.	XII	1038/12970
	4.		1923.	XIV	4056/13085
79.	1.	Predmetni spisi - dosjei	1923.	XV	5/1532
	2.		1923.	XVII	12092
	3.		1923.	XIX	9397
80.	1.	Predmetni spisi - dosjei	1924.	I	76/6413
81.	1.	Predmetni spisi - dosjei	1924.	II	25/3364
82.	1.	Predmetni spisi - dosjei	1924.	II	4337/10131
83.	1.	Predmetni spisi - dosjei	1924.	II	10589/13147
84.	1.	Predmetni spisi - dosjei	1924.	II	13279/17367
85.	1.	Predmetni spisi - dosjei	1924.	II	17535/18387
86.	1.	Predmetni spisi - dosjei	1924.	III	1001/9763
87.	1.	Predmetni spisi - dosjei	1924.	III	9890/18062

88.	1.	Predmetni spisi - dosjei	1924.	III	18529
	2.		1924.	IV	7580; 9929
89.	1.	Predmetni spisi - dosjei	1924.	V	1701/16649
	2.		1924.	VI	155/13690
	3.		1924.	VII	1542; 2025
90.	1.	Predmetni spisi - dosjei	1924.	VII	5156/15322
	2.		1924.	VIII	2005/17585
91.	1.	Predmetni spisi - dosjei	1924.	X	18/1071
92.	1.	Predmetni spisi - dosjei	1924.	X	1310/2475
93.	1.	Predmetni spisi - dosjei	1924.	X	2634/3076
94.	1.	Predmetni spisi - dosjei	1924.	X	3101/7747
95.	1.	Predmetni spisi - dosjei	1924.	X	4928
96.	1.	Predmetni spisi - dosjei	1924.	X	8324/10690
97.	1.	Predmetni spisi - dosjei	1924.	X	10813/12061
98.	1.	Predmetni spisi - dosjei	1924.	X	12557/17478
99.	1.	Predmetni spisi - dosjei	1924.	X	17708; 18069
100.	1.	Predmetni spisi - dosjei	1924.	X	18028; 18064
101.	1.	Predmetni spisi - dosjei	1924.	XI	11395
	2.		1924.	XII	1721/13283
	3.		1924.	XIV	1026/17828
	4.		1924.	XV	18250
	5.		1924.	XVII	6978; 14651
2.3. Predmetni spisi po skupinama - Direkcija pomorskog saobraćaja Split (1925.-1941.)					
102.	1.	Predmetni spisi - dosjei	1925.	I	3894/14735

103.	1.	Predmetni spisi - dosjei	1925.	I	15831/17645
	2.		1925.	II	292/1900
104.	1.	Predmetni spisi - dosjei	1925.	II	1960/2825
105.	1.	Predmetni spisi - dosjei	1925.	II	2862/6506
106.	1.	Predmetni spisi - dosjei	1925.	II	6963/9133
107.	1.	Predmetni spisi - dosjei	1925.	II	9318/10607
108.	1.	Predmetni spisi - dosjei	1925.	II	10980/14064
109.	1.	Predmetni spisi - dosjei	1925.	II	14173/19147
110.	1.	Predmetni spisi - dosjei	1925.	III	47-4254
111.	1.	Predmetni spisi - dosjei	1925.	III	5100/8747
112.	1.	Predmetni spisi - dosjei	1925.	III	8912/11984
113.	1.	Predmetni spisi - dosjei	1925.	III	11812/19115
	2.		1925.	IV	3741/14795
114.	1.	Predmetni spisi - dosjei	1925.	V	4705/6669
115.	1.	Predmetni spisi - dosjei	1925.	V	7828/19596
	2.		1925.	VI	465/14364
116.	1.	Predmetni spisi - dosjei	1925.	VII	3485/16007
117.	1.	Predmetni spisi - dosjei	1925.	VII	16575/19125
	2.		1925.	VIII	1796/16096
118.	1.	Predmetni spisi - dosjei	1925.	X	207/1118
119.	1.	Predmetni spisi - dosjei	1925.	X	1118; 1129
120.	1.	Predmetni spisi - dosjei	1925.	X	1147/1196
121.	1.	Predmetni spisi - dosjei	1925.	X	1196/1890

122.	1.	Predmetni spisi - dosjei	1925.	X	2167/2990
123.	1.	Predmetni spisi - dosjei	1925.	X	3138/5150
124.	1.	Predmetni spisi - dosjei	1925.	X	5150
125.	1.	Predmetni spisi - dosjei	1925.	X	5326/6968
126.	1.	Predmetni spisi - dosjei	1925.	X	6968/8293
127.	1.	Predmetni spisi - dosjei	1925.	X	8328/8723
128.	1.	Predmetni spisi - dosjei	1925.	X	8754/9503
129.	1.	Predmetni spisi - dosjei	1925.	X	9510/10690
130.	1.	Predmetni spisi - dosjei	1925.	X	10815/16162
131.	1.	Predmetni spisi - dosjei	1925.	X	16630/19114
	2.		1925.	XII	4153/19570
	3.		1925.	XIV	8206/15303
	4.		1925.	XV	11100
132.	1.	Predmetni spisi - dosjei	1925.	XVII	2090/5204
133.	1.	Predmetni spisi - dosjei	1925.	XVII	11410/18729
134.	1.	Predmetni spisi - dosjei	1926.	I	235/22488
135.	1.	Predmetni spisi - dosjei	1926.	II	13/2402
136.	1.	Predmetni spisi - dosjei	1926.	II	2431/2966
137.	1.	Predmetni spisi - dosjei	1926.	II	3082/4746
138.	1.	Predmetni spisi - dosjei	1926.	II	4831/6543
139.	1.	Predmetni spisi - dosjei	1926.	II	6547/6728
140.	1.	Predmetni spisi - dosjei	1926.	II	6945/7924
141.	1.	Predmetni spisi - dosjei	1926.	II	7934/10340

142.	1.	Predmetni spisi - dosjei	1926.	II	10341/12975
143.	1.	Predmetni spisi - dosjei	1926.	II	13005/13888
144.	1.	Predmetni spisi - dosjei	1926.	II	14045/20711
145.	1.	Predmetni spisi - dosjei	1926.	II	20747/22502
	2.		1926.	III	587/1194
146.	1.	Predmetni spisi - dosjei	1926.	III	1210/1411
147.	1.	Predmetni spisi - dosjei	1926.	III	1715/9594
148.	1.	Predmetni spisi - dosjei	1926.	III	9628/13919
149.	1.	Predmetni spisi - dosjei	1926.	III	14079/18955
150.	1.	Predmetni spisi - dosjei	1926.	III	19088/20367
	2.		1926.	IV	4703/5669
	3.		1926.	V	618/22481
151.	1.	Predmetni spisi - dosjei	1926.	VI	23/21349
152.	1.	Predmetni spisi - dosjei	1926.	VII	1735/16375
153.	1.	Predmetni spisi - dosjei	1926.	VII	16590/22169
154.	1.	Predmetni spisi - dosjei	1926.	VIII	3017/17515
	2.		1926.	IX	649; 6215
	3.		1926.	X	7/1065
155.	1.	Predmetni spisi - dosjei	1926.	X	1129/3199
156.	1.	Predmetni spisi - dosjei	1926.	X	3295/6960
157.	1.	Predmetni spisi - dosjei	1926.	X	7114/13958
158.	1.	Predmetni spisi - dosjei	1926.	X	14119/18996
159.	1.	Predmetni spisi - dosjei	1926.	X	19114/20565

160.	1.	Predmetni spisi - dosjei	1926.	XI	2700/21163
	2.		1926.	XII	3137/19772
161.	1.	Predmetni spisi - dosjei	1926.	XIII	14727
	2.		1926.	XIV	367/16569
162.	1.	Predmetni spisi - dosjei	1926.	XIV	18276/22107
	2.		1926.	XV	12; 8651
	3.		1926.	XVIII	799/8949
163.	1.	Predmetni spisi - dosjei	1927.	I	6742/11370
	2.		1927.	II	58/846
164.	1.	Predmetni spisi - dosjei	1927.	II	859/4200
165.	1.	Predmetni spisi - dosjei	1927.	II	4318/10058
166.	1.	Predmetni spisi - dosjei	1927.	II	10059/12018
167.	1.	Predmetni spisi - dosjei	1927.	II	12568/20208
168.	1.	Predmetni spisi - dosjei	1927.	II	20252/23473
169.	1.	Predmetni spisi - dosjei	1927.	II	23585/2422
	2.		1927.	III	216/1772
170.	1.	Predmetni spisi - dosjei	1927.	III	2219/5586
171.	1.	Predmetni spisi - dosjei	1927.	III	6250/1168
172.	1.	Predmetni spisi - dosjei	1927.	III	11976/21404
173.	1.	Predmetni spisi - dosjei	1927.	III	22779/23271
	2.		1927.	IV	7355/16072
	3.		1927.	V	22432; 23251
	4.		1927.	VI	14143
	5.		1927.	VII	73/1554
174.	1.	Predmetni spisi - dosjei	1927.	VII	2667/23401

175.	1.	Predmetni spisi - dosjei	1927.	VIII	360/15506
176.	1.	Predmetni spisi - dosjei	1927.	IX	8410
	2.		1927.	X	19/3856
177.	1.	Predmetni spisi - dosjei	1927.	X	3969/5549
178.	1.	Predmetni spisi - dosjei	1927.	X	6598/14399
179.	1.	Predmetni spisi - dosjei	1927.	X	14866/17022
180.	1.	Predmetni spisi - dosjei	1927.	X	17722/21952
181.	1.	Predmetni spisi - dosjei	1927.	X	22153/24054
182.	1.	Predmetni spisi - dosjei	1927.	XI	4610/17921
	2.		1927.	XII	11018
183.	1.	Predmetni spisi - dosjei	1927.	XII	18932;21405
	2.		1927.	XIII	8496
	3.		1927.	XIV	145/23366
184.	1.	Predmetni spisi - dosjei	1927.	XV	9452/23948
185.	1.	Predmetni spisi - dosjei	1927.	VII	898/22542
186.	1.	Predmetni spisi - dosjei	1927.	XXI	17696
	2.		1927.	XXII	14504/22097
	3.		1928.	I	11568/17336
187.	1.	Predmetni spisi - dosjei	1928.	II	89/6196
188.	1.	Predmetni spisi - dosjei	1928.	II	7196/17355
189.	1.	Predmetni spisi - dosjei	1928.	II	17355/20133
190.	1.	Predmetni spisi - dosjei	1928.	II	21445/20643
	2.		1928.	III	70/1165
191.	1.	Predmetni spisi - dosjei	1928.	III	1952/8014

192.	1.	Predmetni spisi - dosjei	1928.	III	8235/14958
193.	1.	Predmetni spisi - dosjei	1928.	III	15949/22694
	2.		1928.		6852
194.	1.	Predmetni spisi - dosjei	1928.	V	6614/18629
195.	1.	Predmetni spisi - dosjei	1928.	V	1863/22374
196.	1.	Predmetni spisi - dosjei	1928.	VI	5916/15983
	2.		1928.	VII	745/11470
197.	1.	Predmetni spisi - dosjei	1928.	VII	11473/22722
	2.		1928.	VIII	386/21496
198.	1.	Predmetni spisi - dosjei	1928.	IX	3113
	2.		1928.	X	322/5296
199.	1.	Predmetni spisi - dosjei	1928.	X	7994/13188
200.	1.	Predmetni spisi - dosjei	1928.	X	14418/17735
201.	1.	Predmetni spisi - dosjei	1928.	X	17800/21365
202.	1.	Predmetni spisi - dosjei	1928.	X	22935; 23119
	2.		1928.	XI	6619/22769
	3.		1928.	XII	7632/22430
203.	1.	Predmetni spisi - dosjei	1928.	XIV	1443/8338
	2.		1928.	XV	21643; 22807
	3.		1928.	XVIII	16091
	4.		1928.	XXII	163/23304
204.	1.	Predmetni spisi - dosjei	1929.	I	213;17286
	2.		1929.	II	258/2726
205.	1.	Predmetni spisi - dosjei	1929.	II	2747/3190
206.	1.	Predmetni spisi - dosjei	1929.	II	3231
207.	1.	Predmetni spisi - dosjei	1929.	II	3241/6083

208.	1.	Predmetni spisi - dosjei	1929.	II	6227/9151
209.	1.	Predmetni spisi - dosjei	1929.	II	9414/14600
210.	1.	Predmetni spisi - dosjei	1929.	II	14622/19125
211.	1.	Predmetni spisi - dosjei	1929.	II	19126/21147
212.	1.	Predmetni spisi - dosjei	1929.	II	21206/24933
	2.		1929.	III	78/8248
213.	1.	Predmetni spisi - dosjei	1929.	III	8622/13792
214.	1.	Predmetni spisi - dosjei	1929.	III	15208/25053
215.	1.	Predmetni spisi - dosjei	1929.	V	558/10917
216.	1.	Predmetni spisi - dosjei	1929.	V	11347/17811
217.	1.	Predmetni spisi - dosjei	1929.	V	19116/24365
	2.		1929.	VI	11105/18696
	3.		1929.	VII	98/14631
218.	1.	Predmetni spisi - dosjei	1929.	VII	17886/25187
	2.		1929.	VIII	3704/20634
219.	1.	Predmetni spisi - dosjei	1929.	IX	6836;13434
	2.		1929.	X	3662/6831
220.	1.	Predmetni spisi - dosjei	1929.	X	8150/20863
221.	1.	Predmetni spisi - dosjei	1929.	X	22686/25242
	2.		1929.	XII	18048;21443
	3.		1929.	XIV	311/8341
222.	1.	Predmetni spisi - dosjei	1929.	XVII	11496/22942
	2.		1929.	XXII	9737/21670
223.	1.	Predmetni spisi - dosjei	1930.	I	9271/13194
	2.		1930.	II	29/10016
224.	1.	Predmetni spisi - dosjei	1930.	II	10482/18641

225.	1.	Predmetni spisi - dosjei	1930.	II	19123/26042
226.	1.	Predmetni spisi - dosjei	1930.	III	190/5705
227.	1.	Predmetni spisi - dosjei	1930.	III	5767/13739
228.	1.	Predmetni spisi - dosjei	1930.	III	14287/26040
229.	1.	Predmetni spisi - dosjei	1930.	VII	2349/25992
	2.		1930.	VIII	674/25185
230.	1.	Predmetni spisi - dosjei	1930.	IX	845/6966
	2.		1930.	X	700/9015
231.	1.	Predmetni spisi - dosjei	1930.	X	9075/16267
232.	1.	Predmetni spisi - dosjei	1930.	X	16667/17495
233.	1.	Predmetni spisi - dosjei	1930.	X	20558/23715
	2.		1930.	XI	18197; 25711
234.	1.	Predmetni spisi - dosjei	1930.	XII	2567/19550
	2.		1930.	XIV	128/6789
235.	1.	Predmetni spisi - dosjei	1930.	XIV	7740/24097
	2.		1930.	XVII	3507/9835
236.	1.	Predmetni spisi - dosjei	1930.	XVII	10398/21390
	2.		1930.	XVIII	10441
237.	1.	Predmetni spisi - dosjei	1930.	XXII	1632/24505
238.	1.	Predmetni spisi - dosjei	1931.	I	516/23778
	2.		1931.	II	860/7213
239.	1.	Predmetni spisi - dosjei	1931.	II	9659/10656
240.	1.	Predmetni spisi - dosjei	1931.	II	10657/20013
241.	1.	Predmetni spisi - dosjei	1931.	III	20705/27172
	2.		1931.	IV	3932/10365
242.	1.	Predmetni spisi - dosjei	1931.	III	10535/20980
243.	1.	Predmetni spisi - dosjei	1931.	III	21412/26689

	2.		1931.	IV	4346/15315
244.	1.	Predmetni spisi - dosjei	1931.	IV	15378/17777
245.	1.	Predmetni spisi - dosjei	1931.	IV	17894/22964
246.	1.	Predmetni spisi - dosjei	1931.	IV	22964
247.	1.	Predmetni spisi - dosjei	1931.	IV	23481/23983
	2.		1931.	V	13193/23967
248.	1.	Predmetni spisi - dosjei	1931.	VI	1758
	2.		1931.	VII	8305/28108
	3.		1931.	VIII	5977/21303
	4.		1931.	IX	3073/9346
249.	1.	Predmetni spisi - dosjei	1931.	X	70/170
250.	1.	Predmetni spisi - dosjei	1931.	X	225/1640
251.	1.	Predmetni spisi - dosjei	1931.	X	1850/3626
252.	1.	Predmetni spisi - dosjei	1931.	X	3888/5867
253.	1.	Predmetni spisi - dosjei	1931.	X	6686/8422
254.	1.	Predmetni spisi - dosjei	1931.	X	8661/9922
255.	1.	Predmetni spisi - dosjei	1931.	X	9923/22749
256.	1.	Predmetni spisi - dosjei	1931.	X	23139/24552
257.	1.	Predmetni spisi - dosjei	1931.	X	24671/28792
258.	1.	Predmetni spisi - dosjei	1931.	XI	2333/13853
259.	1.	Predmetni spisi - dosjei	1931.	XII	4947
	2.		1931.	XIV	2491/9401
260.	1.	Predmetni spisi - dosjei	1931.	XIV	21114/23362
	2.		1931.	XV	15991
	3.		1931.	XVII	2134/27309

261.	1.	Predmetni spisi - dosjei	1931.	XXII	4333/13771
262.	1.	Predmetni spisi - dosjei	1932.	I	815/13467
	2.		1932.	II	102/4043
263.	1.	Predmetni spisi - dosjei	1932.	II	4106/6382
264.	1.	Predmetni spisi - dosjei	1932.	II	6417/12463
265.	1.	Predmetni spisi - dosjei	1932.	II	2333/13853
266.	1.	Predmetni spisi - dosjei	1932.	III	304/24235
	2.		1932.	IV	1401/9102
267.	1.	Predmetni spisi - dosjei	1932.	IV	9119/14834
268.	1.	Predmetni spisi - dosjei	1932.	V	4378
269.	1.	Predmetni spisi - dosjei	1932.	V	9335/23066
	2.		1932.	VI	13732/19749
270.	1.	Predmetni spisi - dosjei	1932.	VII	36/8203
271.	1.	Predmetni spisi - dosjei	1932.	VII	8452/14486
272.	1.	Predmetni spisi - dosjei	1932.	VII	14942/24919
	2.		1932.	VIII	193/4943
273.	1.	Predmetni spisi - dosjei	1932.	VIII	5864/13205
	2.		1932.	IX	3054/21833
274.	1.	Predmetni spisi - dosjei	1932.	IX	9859/20677
	2.		1932.	X	253/4189
275.	1.	Predmetni spisi - dosjei	1932.	X	4511/5817
276.	1.	Predmetni spisi - dosjei	1932.	X	6483/11630
277.	1.	Predmetni spisi - dosjei	1932.	X	12301/15888
278.	1.	Predmetni spisi - dosjei	1932.	X	16830/24408
279.	1.	Predmetni spisi - dosjei	1932.	XI	240/6007

280.	1.	Predmetni spisi - dosjei	1932.	XI	6959/15493
281.	1.	Predmetni spisi - dosjei	1932.	XI	15494/24150
	2.		1932.	XII	1514
282.	1.	Predmetni spisi - dosjei	1932.	XII	11077; 17460
	2.		1932.	XIII	7228
	3.		1932.	XIV	1385/10776
	4.		1932.	XV	23694
283.	1.	Predmetni spisi - dosjei	1932.	XXII	5298/24074
284.	1.	Predmetni spisi - dosjei	1933.	I	2247/13922
	2.		1933.	II	124/1433
285.	1.	Predmetni spisi - dosjei	1933.	II	2132/8288
286.	1.	Predmetni spisi - dosjei	1933.	II	10149/25885
	2.		1933.	III	1520/6969
287.	1.	Predmetni spisi - dosjei	1933.	III	7072/21863
288.	1.	Predmetni spisi - dosjei	1933.	III	21870/24759
	2.		1933.	IV	1178/8816
289.	1.	Predmetni spisi - dosjei	1933.	IV	9597/21892
290.	1.	Predmetni spisi - dosjei	1933.	IV	b.b.
291.	1.	Predmetni spisi - dosjei	1933.	IV	b.b.
292.	1.	Predmetni spisi - dosjei	1933.	IV	b.b.
	2.		1933.	V	258
293.	1.	Predmetni spisi - dosjei	1933.	VI	9668/23919
	2.		1933.	VII	393/22987
294.	1.	Predmetni spisi - dosjei	1933.	VII	23283/25933
	2.		1933.	VIII	4760/25886
295.	1.	Predmetni spisi - dosjei	1933.	IX	14676/23914
	2.		1933.	X	292/2399

296.	1.	Predmetni spisi - dosjei	1933.	X	2477/9812
297.	1.	Predmetni spisi - dosjei	1933.	X	9942/15995
298.	1.	Predmetni spisi - dosjei	1933.	X	16705/25246
299.	1.	Predmetni spisi - dosjei	1933.	X	1567/7456
	2.		1933.	XII	16106
	3.		1933.	XIII	10080/12259
	4.		1933.	XIV	12563/21361
300.	1.	Predmetni spisi - dosjei	1933.	XV	41/17929
	2.		1933.	XVII	32/11886
301.	1.	Predmetni spisi - dosjei	1933.	XVII	12161; 12841
	2.		1933.	XIX	1010/7274
302.	1.	Predmetni spisi - dosjei	1933.	XIX	8100/15241
303.	1.	Predmetni spisi - dosjei	1933.	XIX	19108/24805
	2.		1933.	XXII	1936/25592
304.	1.	Predmetni spisi - dosjei	1934.	I	15889/22874
	2.		1934.	II	47/2408
305.	1.	Predmetni spisi - dosjei	1934.	II	2422/10819
306.	1.	Predmetni spisi - dosjei	1934.	II	11030/20626
307.	1.	Predmetni spisi - dosjei	1934.	II	21244/27454
	2.		1934.	III	1016/7816
308.	1.	Predmetni spisi - dosjei	1934.	III	8909/19379
309.	1.	Predmetni spisi - dosjei	1934.	III	19567/26105
	2.		1934.	IV	6/8499
310.	1.	Predmetni spisi - dosjei	1934.	IV	8503/8529
311.	1.	Predmetni spisi - dosjei	1934.	IV	8948/11976

312.	1.	Predmetni spisi - dosjei	1934.	IV	12279/23982
313.	1.	Predmetni spisi - dosjei	1934.	V	14711/21202
314.	1.	Predmetni spisi - dosjei	1934.	V	21202
315.	1.	Predmetni spisi - dosjei	1934.	V	21202/26539
	2.		1934.	VI	2908/6797
316.	1.	Predmetni spisi - dosjei	1934.	VI	12120/21900
	2.		1934.	VII	232/4583
317.	1.	Predmetni spisi - dosjei	1934.	VII	5704/12195
318.	1.	Predmetni spisi - dosjei	1934.	VII	12831/26088
319.	1.	Predmetni spisi - dosjei	1934.	VIII	4374/23341
	2.		1934.	IX	1365/4892
320.	1.	Predmetni spisi - dosjei	1934.	IX	5064/11714
321.	1.	Predmetni spisi - dosjei	1934.	IX	12825/22053
	2.		1934.	X	207/2582
322.	1.	Predmetni spisi - dosjei	1934.	X	2669/5881
323.	1.	Predmetni spisi - dosjei	1934.	X	9115/13083
324.	1.	Predmetni spisi - dosjei	1934.	X	13224/21911
325.	1.	Predmetni spisi - dosjei	1934.	X	22552/26910
326.	1.	Predmetni spisi - dosjei	1934.	XI	778/25219
327.	1.	Predmetni spisi - dosjei	1934.	XIII	749/16531
	2.		1934.	XIV	2927/15371
	3.		1934.	XV	30/25230
328.	1.	Predmetni spisi - dosjei	1934.	XVII	6071/18069
329.	1.	Predmetni spisi - dosjei	1934.	XVII	20618/25708
	2.		1934.	XIX	8691
	3.		1934.	XX	3821/12571

	4.		1934.	XII	2552/26467
330.	1.	Predmetni spisi - dosjei	1935.	I	16921; 19794
	2.		1935.	II	527/4103
331.	1.	Predmetni spisi - dosjei	1935.	II	4629/9890
332.	1.	Predmetni spisi - dosjei	1935.	II	10567/17377
333.	1.	Predmetni spisi - dosjei	1935.	II	19280/23762
334.	1.	Predmetni spisi - dosjei	1935.	II	23923/25353
	2.		1935.	III	689/9081
335.	1.	Predmetni spisi - dosjei	1935.	III	9594/25880
336.	1.	Predmetni spisi - dosjei	1935.	IV	1464/3650
337.	1.	Predmetni spisi - dosjei	1935.	IV	4800/8755
338.	1.	Predmetni spisi - dosjei	1935.	IV	8760/19571
339.	1.	Predmetni spisi - dosjei	1935.	IV	20578/25212
	2.		1935.	V	3367
340.	1.	Predmetni spisi - dosjei	1935.	V	5907/23564
	2.		1935.	VI	109; 11496
	3.		1935.	VII	231; 342
341.	1.	Predmetni spisi - dosjei	1935.	VII	2115/25403
342.	1.	Predmetni spisi - dosjei	1935.	VIII	6124/23688
	2.		1935.	IX	254/26031
343.	1.	Predmetni spisi - dosjei	1935.	X	1798/9889
344.	1.	Predmetni spisi - dosjei	1935.	X	10062/25429
345.	1.	Predmetni spisi - dosjei	1935.	XI	19563; 20863
	2.		1935.	XII	4381; 19401
	3.		1935.	XIII	11850/24489
	4.		1935.	XIV	3416

346.	1.	Predmetni spisi - dosjei	1935.	XV	70/14536
	2.		1935.	XVII	6/5174
347.	1.	Predmetni spisi - dosjei	1935.	XVII	6964/14233
348.	1.	Predmetni spisi - dosjei	1935.	XVII	14869/26159
349.	1.	Predmetni spisi - dosjei	1935.	XVIII	21408
	2.		1935.	XX	1380/24646
	3.		1935.	XXII	7136/23655
350.	1.	Predmetni spisi - dosjei	1936.	II	522/3124
351.	1.	Predmetni spisi - dosjei	1936.	II	3124/5629
352.	1.	Predmetni spisi - dosjei	1936.	II	5871/17123
353.	1.	Predmetni spisi - dosjei	1936.	II	17350/28259
	2.		1936.	III	435/6330
354.	1.	Predmetni spisi - dosjei	1936.	III	6359/13412
355.	1.	Predmetni spisi - dosjei	1936.	III	14289/27799
356.	1.	Predmetni spisi - dosjei	1936.	IV	4135/15266
357.	1.	Predmetni spisi - dosjei	1936.	IV	15533/27420
	2.		1936.	V	759/3422
358.	1.	Predmetni spisi - dosjei	1936.	V	3423
359.	1.	Predmetni spisi - dosjei	1936.	V	3451/12411
360.	1.	Predmetni spisi - dosjei	1936.	V	12820/21136
361.	1.	Predmetni spisi - dosjei	1936.	V	22602/27646
	2.		1936.	VI	1890/4997
	3.		1936.	VII	77/2393
362.	1.	Predmetni spisi - dosjei	1936.	VII	3131/25617
363.	1.	Predmetni spisi - dosjei	1936.	VIII	2651/27607
	2.		1936.	IX	6951/25199

364.	1.	Predmetni spisi - dosjei	1936.	X	1461/21204
	2.		1936.	XIII	311/7082
365.	1.	Predmetni spisi - dosjei	1936.	XIII	7316/21943
	2.		1936.	XIV	4997/21738
366.	1.	Predmetni spisi - dosjei	1936.	XV	2959/27831
	2.		1936.	XVII	459/8240
367.	1.	Predmetni spisi - dosjei	1936.	XVII	8981/18559
368.	1.	Predmetni spisi - dosjei	1936.	XVII	20683/27083
	2.		1936.	XXII	2148/24948
369.	1.	Predmetni spisi - dosjei	1937.	I	1622;25757
	2.		1937.	II	20/3453
370.	1.	Predmetni spisi - dosjei	1937.	II	3850/7094
371.	1.	Predmetni spisi - dosjei	1937.	II	7148/16762
372.	1.	Predmetni spisi - dosjei	1937.	II	16820/27408
	2.		1937.	III	3182/12127
373.	1.	Predmetni spisi - dosjei	1937.	III	12232/22740
374.	1.	Predmetni spisi - dosjei	1937.	III	23189/26000
	2.		1937.	IV	81/3197
375.	1.	Predmetni spisi - dosjei	1937.	IV	7721/9766
376.	1.	Predmetni spisi - dosjei	1937.	IV	9775/22759
	2.		1937.	V	247/3558
377.	1.	Predmetni spisi - dosjei	1937.	V	3558
378.	1.	Predmetni spisi - dosjei	1937.	V	5654/21533
379.	1.	Predmetni spisi - dosjei	1937.	V	23067/28560
	2.		1937.	VI	7290
	3.		1937.	VII	826/4079
380.	1.	Predmetni spisi - dosjei	1937.	VII	4323/25404
	2.		1937.	VIII	1167/23143

381.	1.	Predmetni spisi - dosjei	1937.	IX	8768/20679
	2.		1937.	X	274/8848
382.	1.	Predmetni spisi - dosjei	1937.	X	9027/28463
383.	1.	Predmetni spisi - dosjei	1937.	XI	1243
	2.		1937.	XIII	2201/9488
	3.		1937.	XIV	7258
	4.		1937.	XV	1045/27014
384.	1.	Predmetni spisi - dosjei	1937.	XVI	9489;27005
	2.		1937.	XVII	50/16733
385.	1.	Predmetni spisi - dosjei	1937.	XVIII	9217
	2.		1937.	XX	22911
	3.		1937.	XXII	2366/23209
386.	1.	Predmetni spisi - dosjei	1938.	I	7805;29361
	2.		1938.	II	59/4222
387.	1.	Predmetni spisi - dosjei	1938.	II	4669/9562
388.	1.	Predmetni spisi - dosjei	1938.	II	9595/22220
389.	1.	Predmetni spisi - dosjei	1938.	II	22368/30485
390.	1.	Predmetni spisi - dosjei	1938.	III	663/29889
391.	1.	Predmetni spisi - dosjei	1938.	IV	1169/29003
	2.		1938.	V	2313/31444
	3.		1938.	VI	20521
392.	1.	Predmetni spisi - dosjei	1938.	VII	763/27827
	2.		1938.	VIII	2415/25185
	3.		1938.	IX	2510/26594
393.	1.	Predmetni spisi - dosjei	1938.	X	281/16135
394.	1.	Predmetni spisi - dosjei	1938.	X	16647; 29734
	2.		1938.	XI	10371; 25379

	3.		1938.	XII	24803; 24843
	4.		1938.	XIII	6426/10699
	5.		1938.	XIV	6190
395.	1.	Predmetni spisi - dosjei	1938.	XV	1066/27031
396.	1.	Predmetni spisi - dosjei	1938.	XVII	207/33234
	2.		1938.	XVIII	1142/30530
397.	1.	Predmetni spisi - dosjei	1938.	XX	17687
	2.		1938.	XXII	1715/28681
	3.		1939.	I	16171
398.	1.	Predmetni spisi - dosjei	1939.	II	1045/31644
399.	1.	Predmetni spisi - dosjei	1939.	III	1052/33092
400.	1.	Predmetni spisi - dosjei	1939.	IV	29644; 29944
	2.		1939.	V	18860
	3.		1939.	VII	30226; 31217
	4.		1939.	VIII	1502/29690
401.	1.	Predmetni spisi - dosjei	1939.	IX	1118/27444
	2.		1939.	X	2077/7699
402.	1.	Predmetni spisi - dosjei	1939.	X	8423/3018
403.	1.	Predmetni spisi - dosjei	1939.	XI	2784; 14381
	2.		1939.	XIII	1051
	3.		1939.	XIV	579
40.4	1.	Predmetni spisi - dosjei	1939.	XV	1124/29725
405.	1.	Predmetni spisi - dosjei	1939.	XVII	1032/22779
	2.		1939.	XXII	585/31912
406.	1.	Povjerljivi spisi	1940. 1941.		70/646 83
	2.	Predmetni spisi - dosjei	1940.	I	11006/20619

	3.	Predmetni spisi - dosjei	1940.	II	42/6149
407.	1.	Predmetni spisi - dosjei	1940.	II	6192/12928
408.	1.	Predmetni spisi - dosjei	1940.	II	13075/25631
409.	1.	Predmetni spisi - dosjei	1940.	II	25911/37328
410.	1.	Predmetni spisi - dosjei	1940.	III	2038/27102
411.	1.	Predmetni spisi - dosjei	1940.	III	27699/37324
	2.		1940.	IV	24/33304
412.	1.	Predmetni spisi - dosjei	1940.	V	8710/37418
	2.		1940.	VI	4510/34008
	3.		1940.	VII	505/34401
413.	1.	Predmetni spisi - dosjei	1940.	VIII	3065/34761
414.	1.	Predmetni spisi - dosjei	1940.	IX	791/36825
415.	1.	Predmetni spisi - dosjei	1940.	X	675/29235
			1940.	XI	2430/34726
			1940.	XII	18174
416.		Predmetni spisi - dosjei	1940.	XIII	10926/27967
			1940.	XIV	8617/21709
417.		Predmetni spisi - dosjei	1940.	XV	1901/37435
			1940.	XVI	14809
418.		Predmetni spisi - dosjei	1940.	XVII	1602/37145
419.		Predmetni spisi - dosjei	1940.	XVII	5503/12518
			1940.	XIX	23634; 33247
			1940.	XX	3597
			1940.	XXII	632/16224
420.	1.	Predmetni spisi - dosjei	1941.	I	2309
	2.		1941.	II	49/398

	3.		1941.	III	1398/5977
	4.		1941.	IV	168
	5.		1941.	V	1224/7010
	6.		1941.	VII	1184/11528
	7.		1941.	VIII	3469/4351
	8.		1941.	IX	1328
421.	1.	Predmetni spisi - dosjei	1941.	X	1415/6780
	2.		1941.	XI	7350/7863
	3.		1941.	XIV	6115
	4.		1941.	XV	825/9916
	5.		1941.	XVII	278/9848
	6.		1941.	XXII	4628
2.4. Statistika					
422.	1.	Brodovi i promet u lukama Kraljevine SHS	1922. 1923.		
	2.	Jedrenjaci, parobrodi i motorne lađe Lučkog poglavarstva Split	1923.		
	3.	Opća statistika	1925. 1926.		
	4.	Nezgode na moru. Pregled prometa u luci Sušak	1927. 1924/1938		
3. Tisak					
3.1. Brošure					
422.	5.	Zapisnici konferencije o socijalnim pitanjima pomoraca i o uređenju lučkog rada.	1937.		

	6.	Ugovori o organizaciji redovitog prometa i prijevoza pošte morem.	1929/30 1932/33 1940.		
	7.	Pravilnici ribarskih zadruga, zaklada, razno.	1922/39		
	8.	Vozni redovi	1922. 1934.		
3.2. Periodika					
422.	9.	Službene novine državnih saobraćajnih ustanova Kraljevine Jugoslavije. Glas pomoraca.	1927. 1937. 1938. 1940. 1923.		necjelovito

Prilog 1

(Analitički inventarni popis predmetnih spisa - dosjea prve podserije druge serije)

2. Spisi

2.1. Predmetni spisi Pomorska oblast SHS Bakar (1919-1920)

1. Broj tehničke jedinice	2. Predmetni spisi - dosjei	3. Godina	4. Glavni broj predmetnog spisa (dosjea)
45.	Imenovanje lučkih odaslanika.	1919.	323
	Uspostava <i>Lučkog odaslanstva</i> u Stonu.	1919.	344

45.	Potvrde o prisegi podređenog osoblja.	1920.	118
	Prisega državnih namještenika.	1920.	474
	Službeni pregled lučkih ureda Hrvatskog primorja.	1920.	522
	Izvještaj o službenom putovanju upravitelja.	1920.	621
	Okružnica <i>Ministarstva saobraćaja.</i>	1920.	665
	Okružnica <i>Ministarstva saobraćaja.</i>	1920.	941
	Okružnica <i>Predsjedništva kr. hr. slav. dal. zemaljske vlade</i>	1920.	1109
	Iskaz ribarskih straža.	1920.	1090
	Molba za dostavu osobnika bivših namještenika <i>Pomorske Vlade u Trstu.</i>	1920.	1377
	Pravilnik <i>Udruženja lučkih činovnika.</i>	1920.	1403
	Najam novih prostora za <i>Lučki ured</i> u Crkvenici.	1920.	1524
	Sumarni izvještaj o već podnesenim prijedlozima <i>Ministarstvu saobraćaja.</i>	1920.	1820
	Najamni ugovor za prostor <i>Lučkog ureda</i> u Crkvenici.	1920.	1833
	Upis promjene vlasnika broda „ <i>Gospa od Trsata,</i> “	1920.	2016
	Povlastice za upravitelje male obalne plovidbe.	1920.	2260
	Upis promjene vlasnika broda „ <i>Nikola Antun</i> “	1920.	2331
	Najamni ugovor za prostor <i>Lučkog ureda</i> u Bakru.	1920.	2551
	Molba za bolju organizaciju <i>Odseka pom. svjetionika u Splitu.</i>	1920.	2621
	Zapisnik primopredaje <i>Lučkog odaslanstva</i> u Hercegovom.	1920.	2791
	Traženje ugovora o gradnji luke Ulcinj.	1920.	2866
Najamni ugovor za prostor <i>Lučkog odaslanstva</i> u Crkvenici.	1920.	3113	
Propadanje obale u Supetru.	1920.	3713	

45.	Obnova najamnog ugovora za <i>Lučkog izložništva</i> u Trpnju.	1920.	4032
	Popravak obale u Supetru.	1920.	4425
	Narudžbe pečata.	1920.	4546
	Razjašnjenja glede pomorsko veterinarskih popisa.	1920.	4555
	Proračun za poslovnu god. 1920/21.	1920.	4560
	Iskaz neriješenih spisa.	1920.	4578
	Zapisnik sastanka <i>Udruženja lučkih činovnika</i> .	1920.	4591
	Obračun prodanih službenih tiskanica za drugu polovinu 1919/20.	1920.	4615
	Ponuda za odsukavanje glibodera.	1920.	4627
	Izvoz ribe.	1920.	4682
	Iskaz ribarskih zadruga u Bolu.	1920.	4702
	Okružnica <i>Ministarstva saobraćaja</i> (isticanje zastava na brodovima)	1920.	4757
	Zapisnik ispita za upravitelje male obalne plovidbe održanih u Splitu.	1920.	4765
	Parobrod „ <i>Porer</i> “ - izvješće o službenom putu.	1920.	4775
	Izvješće o izvršenom tehničkom nadzoru svjetionika na području Dubrovnika.	1920.	4784
	Zapisnik ljetnog ribolova u Trpnju.	1920.	4788
	Iskaz o stočnim zarazama u Dalmaciji.	1920.	4799
	Opskrba karbidom za ljetni ribolov.		4813
	Prostorije za rad <i>Pom. Građevne Uprave Split</i> .	1920.	4855
	Popravak zgrade <i>Lučkog izložništva</i> Makarska.	1920.	4856
Promjene u financiranju <i>Lučkog izložništva</i> Novi.	1920.	4863	
Pomični most u Trogiru - osvjetljenje.	1920.	4875	

45.	Izvješće o pregledu svjetionika parobrodom „ <i>Smaris</i> “.	1920.	4880
	Pregled svjetionika Sv. Andrija.	1920.	4883
	Popravak svjetionika Olip.	1920.	4885
	Prijedlog za uspostavu svjetionika Omiš-gat.	1920.	4887
	Reaktiviranje svjetionika Aleksandrija.	1920.	4888
	Reaktiviranje svjetionika Bol-gat.	1920.	4916
	Primjedbe na službu za reguliranje Neretve.	1920.	4919
	Tečajevi za poručnike kapetane pri <i>Pomorskoj akademiji</i> u Bakru.	1920.	4952
	Tečajevi za strojare u Splitu.	1920.	4956
	Naredba o preustroju opće pisarnice i pismohrane.	1920.	5900
	Natječaj za upravitelja <i>Odseka pom. svjetionika u Splitu</i> .	1920.	5906
	Uspostava <i>Lučkog odaslanstva</i> u Cavtatu.	1920.	7048
	Izvještaj o stanju i djelatnosti <i>Lučkog poglavarstva</i> Meljine (Boka Kotorski zaljev i crnogorska obala)	1920.	7422
Uspostava svjetionika u Tivtu.	1920.	10857	

Literatura

1. Almanah Kraljevine SHS za 1924., svezak II, Zagreb.
2. Almanah Kraljevine SHS za 1927/28., svezak III, Zagreb.
3. Beuc, Ivan. Povijest institucija državne vlasti u Hrvatskoj (1527.-1945.), Zagreb 1969.
4. Budžet državnih rashoda i prihoda Kraljevine SHS za 1924/25., Ministarstvo financija Kraljevine SHS, Državna štamparija Sarajevo 1924.
5. Čulinović, Ferdo. Pomorska politika stare Jugoslavije, Pomorski zbornik, svezak I. 1962.
6. Jadranska straža, br. 11/24.,7/27.
7. Krizman, Bogdan. Talijanska okupacija na Jadranu i misija A. Tresić-Pavičića 1918. g., Pomorski zbornik Društva za proučavanje i unapređenje pomorstva Jugoslavije, Knj. 5, 1967.
8. Mirković, Mijo. Ekonomska struktura Jugoslavije 1918.-1941., Zagreb 1952.
9. Sirišćević, Slavko. Naše morske luke, Privredni pregled, Beograd 1927.
10. Penović, K. Pomorska uprava u Kraljevini Jugoslaviji, Pomorska enciklopedija sv. 8., Zagreb 1989.
11. Službene novine Kraljevstva SHS, br. 95, 1919.
12. Službene novine saobraćajnih ustanova Kraljevine SHS, br. 10, 1927.